内覧会のおしらせ

RFA
東京都渋谷区桜丘町5-11 tel:03-3476-6508

さいたま市大宮駅東口駅前おもてなし公共施設『OM TERRACE』

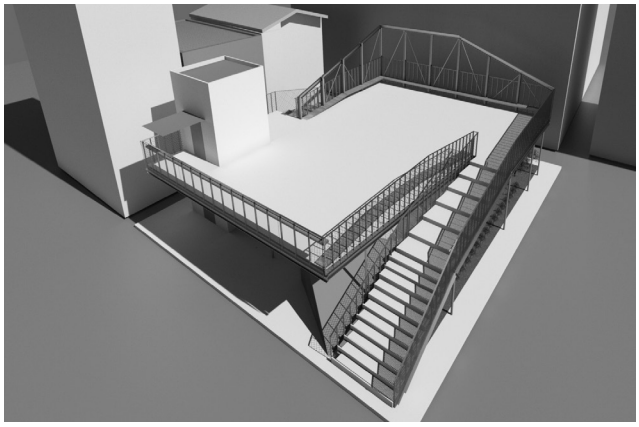

このたび、大宮駅前公有地に建設が進んでおりました「さいたま市大宮駅前おもてなし公共施設『OM TERRACE』」が竣工し、さいたま市のご厚意により、下記の通り内覧会を開催する運びとなりましたのでご案内申し上げます。
本施設は今後さいたま市で開催が予定されている国際イベント（世界盆栽大会およびオリンピック・パラリンピック東京大会）に向け、多くの観光客・来街者をおもてなしする機能を導入することを目的として建設される小さな公共施設で、設計に際しては６回のパブリック・ミーティングを通じて公開による意見交換会を開催しました。
ご多用中とは存じますがぜひ足をお運び頂き、ご高覧・ご批評を賜れれば幸いです。（藤村龍至）

日時：2017年4月23日（日）13：00 - 16：00（15：30 受付終了）

交通：大宮駅東口より徒歩約１分
「湘南新宿ライン」「埼京線」「宇都宮線」「高崎線」（都心部より35分）

※以下の点につきまして、事前に十分ご確認ください。
・駐車場のご用意はございません。公共交通機関でお越しください。
・トイレ等の設備類はご使用できません。
・近隣の方々の迷惑となりますので、周辺の敷地・建物への立ち入り等はご遠慮下さい。
・時間外の見学はお受け出来ませんので、ご了承ください。
・当日連絡先：080-1676-7020（RFA 小笠原）

概要：OM TERRACE
用途：テラス、トイレ、コミュニティサイクルポート
設計：RFA
構造設計：小西泰孝建築構造設計
設備設計：環境エンジニアリング
照明：tuki lighting office（吉楽広敦）
サインデザイン：neucitora
施工：山崎工務店
構造：鉄骨造
階数：地上１階
敷地面積：240.61 ㎡
建築面積：173.00 ㎡
延べ面積：179.25 ㎡
設計期間：2016 年 4 月-2016 年 10 月
工事期間：2016 年 12 月-2017 年 4 月

Volume 012

[まちラボニュース]

machi.labo.news

machi.labo omiya PRESS RELEASE 2017.4.7 | 1/2

[紹介]
INTRODUCTION

まちラボの紹介

まちラボおおみやは、
公・民・学が一体となり
協働によるまちづくりの場として、
こらからのまちづくりや
大宮についての情報発信や
議論の場としての拠点となる
コミュニティ・ステーションです。

[まちラボおおみや]

コミュニティ・ステーション
大宮まちづくりラボ

[仮称]大宮駅東口駅前おもてなし公共スペースデザインプロジェクト
[今後のスケジュール]

まちラボプロジェクト machi. labo. project

第2回意見交換会

第1回意見交換会

第3回意見交換会

第4回意見交換会

第5回意見交換会

2016.3 意見交換会1 / 素案
2016.4 意見交換会2 / 意見交換会3 / 基本設計開始
2016.5 意見交換会4 / 実施設計開始
2016.11 意見交換会5 / 着工
意見交換会6
2017.4 竣工 世界盆栽大会
2020.7-8 東京オリンピック・パラリンピック

意見交換実施期間

[仮称] 大宮駅東口駅前おもてなし公共スペースデザインプロジェクトとは

世界盆栽大会 in さいたま[2017]や東京オリンピック・パラリンピック[2020]などの
世界的なイベントに向けて、大宮駅東口駅前公有地の有効利用を検討するプロジェクトです。

[活動報告]
REPORT

[仮称] 大宮駅東口駅前おもてなし公共スペースデザインプロジェクト
意見交換会 6 | 2017/2/28 19:00–21:00

内容 | 第6回の意見交換会では内田先生をお招きし、まちラボおおみやに新たに設立する「公・民・学」が連携するまちづくり拠点「UDCO」の紹介と、近年注目されている利活用事例の紹介を行いました。また、現在大宮駅東口で工事が進んでいる[仮称]おもてなし公共スペースの名称について意見交換を行いました。

machi.labo.news

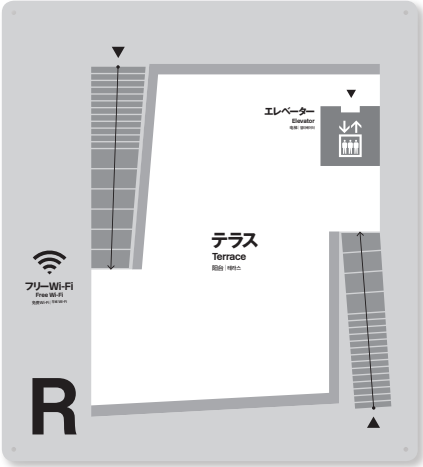

1 施設名称が決定しました

[仮称]大宮駅東口駅前おもてなし公共スペースの施設名称について、市民の皆様との意見交換会によって下記名称に決定いたしました。

OM TERRACE

オー・エム・テラス | OM：おおみや、おもてなし、等の独自性 | TERRACE：空間や活動のイメージ

2 内覧会について

市民の皆様の協力によって実現した「OM TERRACE」の内覧会を供用開始前の2017年4月23日[日]13:00-16:00(予定)に行います。どなたでも参加でき、申し込みは不要です。是非、この機会に皆様でお越しください。

3 OM TERRACE | 施設概要

1F——トイレ(男子、女子、みんなのトイレ)、コミュニティサイクルポート

屋上——テラス、公衆無線LAN

[まちラボおおみや Facebook・Twitter]

FACEBOOK, TWITTER

まちラボニュースはFacebook・Twitterでも発信しています。

Facebook: www.facebook.com/machi.labo.omiya

Twitter: twitter.com/machilaboomiya | Twitterアカウント：@machilaboomiya

ACCESS

[まちラボおおみや]

埼玉県さいたま市大宮区宮町1-60 大宮ラクーン8階

[お問い合わせ]
大宮駅東口まちづくり事務所[まちラボおおみや担当]まで
〒330-8501 さいたま市大宮区大門町3-1 大宮区役所東館2階
tel.048-646-3289

発行日：2017年4月7日

まちラボニュースは
市の業務委託契約に基づき
RFAが発行しています。